

RESIDENCE

SAN REMO

plan gelykvloers

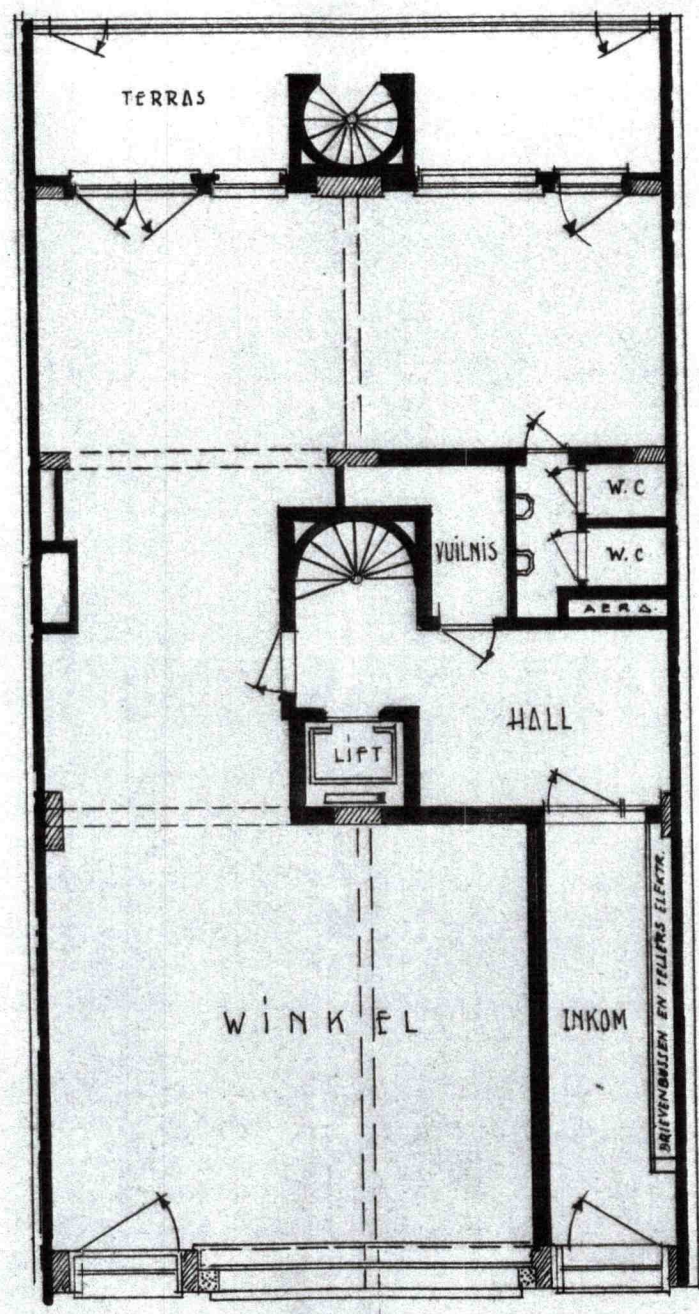

schaal 1 / 100

privatief :

gemeen :

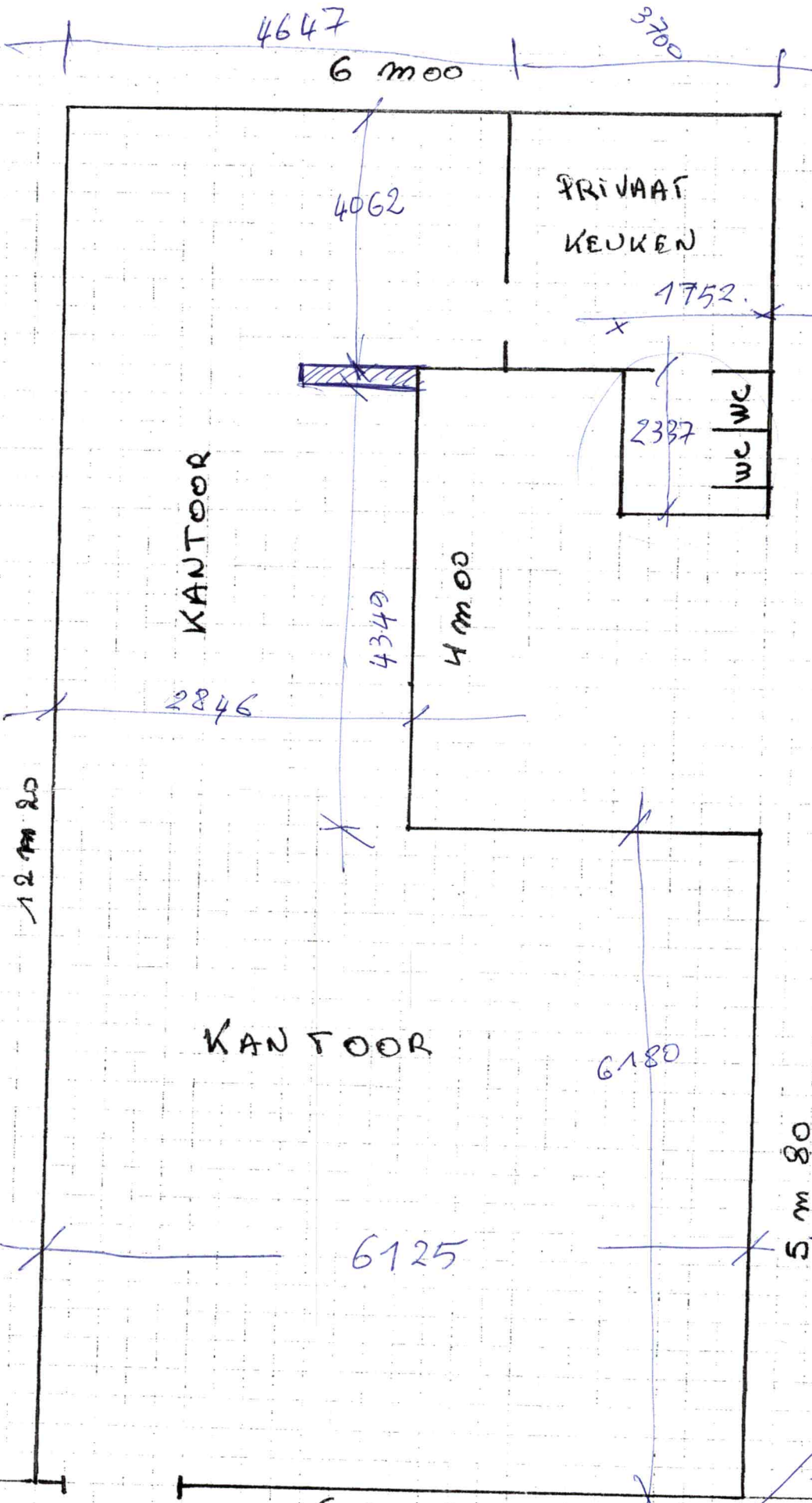

PLAN  
 REISAGENSCHAP  
 BOONE TRAVEL  
 KORTRYKSESTEEN-  
 WEG 60  
 9100 GENT.

$$\begin{array}{r} 1752 \\ \times 2337 \\ \hline 4094424 \end{array}$$

$$\begin{array}{r} 3700 \\ \times 4062 \\ \hline 15029400 \end{array}$$

$$\begin{array}{r} 4647 \\ 4062 \\ \hline 18876114 \end{array}$$

$$\begin{array}{r} 4349 \\ 2846 \\ \hline 12377254 \end{array}$$

$$\begin{array}{r} 6125 \\ 6180 \\ \hline 37852500 \end{array}$$

88,229692  
 TERRAS

$$\begin{array}{r} 8416 \\ 2080 \\ \hline 17581024 \\ - \text{gemeensch. TRAP} \end{array}$$

$$\begin{array}{r} 15473728 \\ 1626 \\ 1296 \\ \hline 2107296 \end{array}$$

60, KORTRYKSE STEENWEG  
 TOTAAL 103,70342

# Res San Remo – 9000 Gent

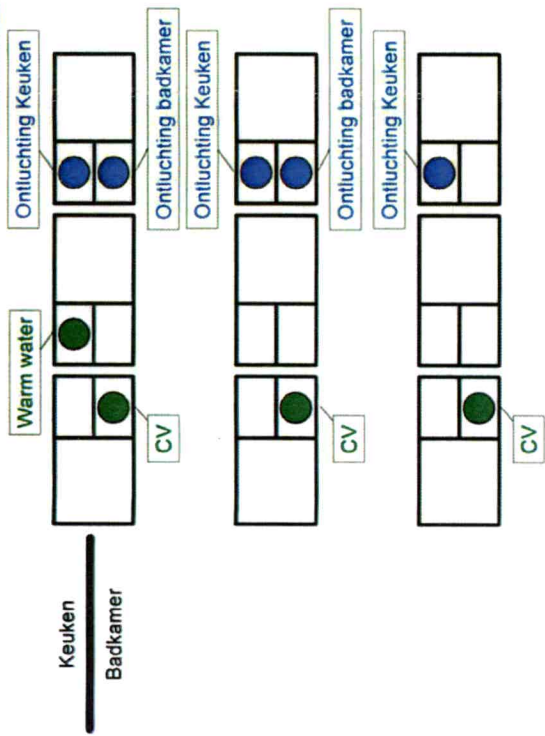

6e

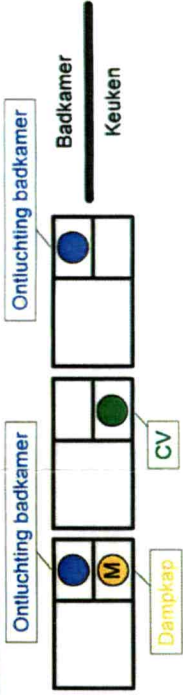

5e

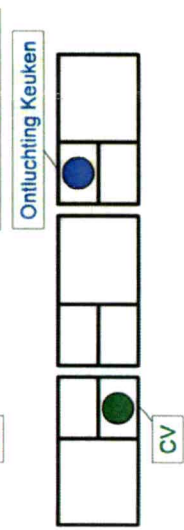
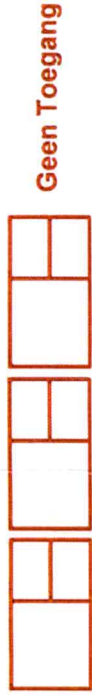

4e

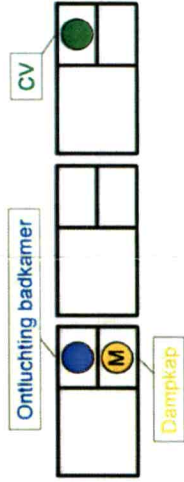

3e

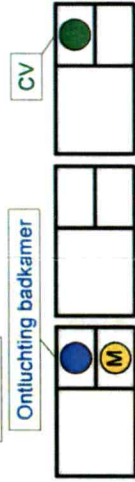
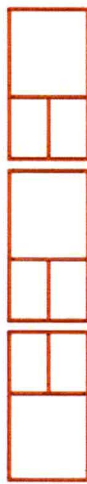

2e



1e

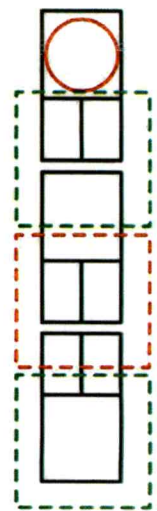
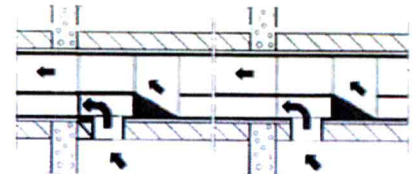
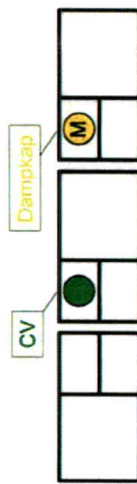

CARAGE 3

CARAGE 2

CARAGE 1

DEEL 5 GARAGES TEN BEHOEF VAN DE  
WONINGEN IN DE WINKEL

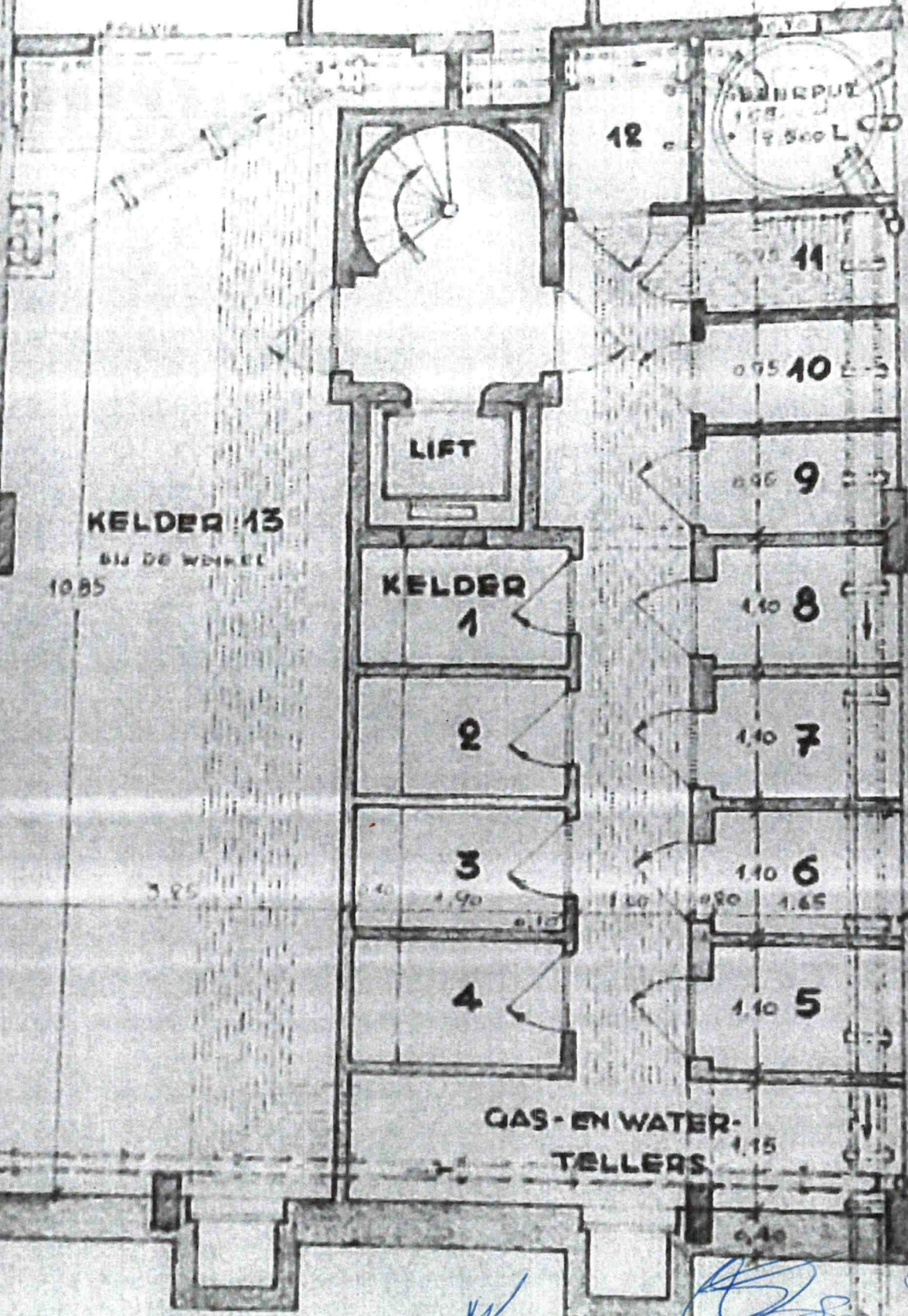

WONINGEN  
TEN BEHOEF  
VAN DE WINKEL

KELDER 13

BIJ DE WINKEL

10.85

LIFT

KELDER 1

1

2

3

4

WASPUT  
12.500 L

12

11

10

9

8

7

6

5

GAS-EN WATER-  
TELLERS

1.15

*[Handwritten signature]*

*[Handwritten signature]*

*[Handwritten signature]*

mede-eigenaars, alsmede voor al degene welke in de toekomst op het onroerend goed of op een gedeelte van het onroerend goed een recht van welke aard ook, zullen bezitten.

Dientengevolge zal dit reglement ofwel geheel moeten overgeschreven worden in alle akten van overdracht van eigendom of van genot, ofwel zullen deze akten de melding moeten bevatten dat de belanghebbenden volledige kennis van dit reglement van mede-eigendom bezitten en dat zij ten andere van rechtswege, alleen door het feit eigenaars, bewoners of rechthebbenden van om het even welk recht op om het even welk gedeelte van het onroerend goed te zijn, zijn getreden in alle rechten en verbintenissen van hun rechtsvoorgangers, welke uit dit reglement van mede-eigendom kunnen voortspuiten.

In elke overeenkomst of contract betreffende een gedeelte van het onroerend goed, zullen partijen woonplaats moeten kiezen in het ambtsgebied van de Burgerlijke Rechtbank van Gent, bij gebreke waarvan deze woonplaats van rechtswege gekozen wordt in het gebouw zelf, en meer bepaald in een der privatieve lokalen waarvan zij eigenaars, huurders, bewoners, of gebruikers zijn of waren.

Ne varietur ondertekend door de vertegenwoordiger der Personenvennootschap met Beperkte Aansprakelijkheid "IMMOCONSTRUCTA PVBA" en door ondergetekende Meester Leon - Lucien Agneessens, notaris te Nazareth, om gehecht te blijven aan de basisakte, verleden voor genoemde notaris Agneessens, op heden dertien januari negentienhonderd vijftenzestig. Volgen de handtekeningen.

## II. TABEL

### MEERGEZINSWONING "SAN REMO"

Nummer App.	Nummer Kelder	Oppervlakte					1.000 <sup>c</sup>
		A App. M <sup>2</sup>	B Kelder M <sup>2</sup>	C Terras M <sup>2</sup>	D Kadastraal M <sup>2</sup>	A+B Totaal M <sup>2</sup>	
Gelijkvl.	13	90,67	35,26	15,86	90,67	125,93	150
L1	4	58,00	2,09	-	58,00	60,09	70
R1	5	58,19	1,82	-	58,19	60,01	70
L2	3	61,17	2,09	-	58,00	63,26	72
R2	6	61,36	1,82	-	58,19	63,18	72
L3	2	61,17	2,09	-	58,00	63,26	72
R3	7	61,36	1,82	-	58,19	63,18	72
L4	1	61,17	2,09	-	58,00	63,26	72
R4	8	61,36	1,82	-	58,19	63,18	72
L5	9	58,00	1,57	-	58,00	59,57	70
R5	10	58,19	1,57	-	58,19	59,76	70
L6	11	48,06	1,57	8,00	48,06	49,63	50
R6	12	46,93	1,86	11,88	46,93	48,79	58
Garages							
1					16,26	16,26	10
2					14,70	14,70	10
3					15,26	15,26	10
					Totaal	1.000/1.000	

Getekend "Ne varietur" door de vertegenwoordiger der "IMMOCONSTRUCTA" PVBA", gevestigd te Gent, en door Meester Leon - Lucien AGNEESSENS, notaris te Nazareth, om gehecht te blijven aan een basisakte, verleden voor genoemde notaris Agneessens, op heden dertien januari negentienhonderd vijftenzestig.

  
 34